

雲林縣115學年度國民中學學術性向資賦優異學生鑑定簡章

雲林縣政府 114 年 12 月 29 日府教特二字第 1142466584 號函

主辦單位：雲林縣政府教育處

承辦學校：雲林縣立斗六國民中學

地址：雲林縣斗六市育英北街 69 號

電話：(05) 5323296 分機 403

中華民國 114 年 12 月

雲林縣 115 學年度國民中學學術性向資賦優異學生鑑定日程表

鑑定流程			日期	項目	標準
主動發掘	觀察		115 年 1 月-6 月		法定代理人或實際照顧者、國小教師觀察學生在學科與學習特質等方面較同齡者表現卓越，且協助提供學生申請鑑定相關成績資料與觀察推薦表。
	推薦申請		115 年 6 月 5 日(五)前	管道一	學科成績符合語文類或數理類之申請鑑定資格。
				管道二	得獎相關文件。
	就讀國小初審		115 年 6 月 5 日(五)前	管道一	申請表、觀察推薦表等。
				管道二	申請表、觀察推薦表等及得獎相關文件。
	團體報名	學生畢業國小向學區國中報名	115 年 6 月 15 日(一)前	管道一	申請表、觀察推薦表等。
				管道二	申請表、觀察推薦表等及得獎相關文件。
	個人報名	學生向學區國中報名	115 年 6 月 15 日(一)前	管道一	申請表、觀察推薦表等。
				管道二	申請表、觀察推薦表等及得獎相關文件。
	學區國中統一至承辦學校報名		115 年 6 月 17 日(三)、18 日(四)	管道一	由學區國中彙整國小資料後至斗六國中報名。
管道二					
進行鑑定	管道一	初選	115 年 6 月 27 日(六)	專長領域學科成就測驗	專長領域學科成就測驗：專長領域學科成就測驗評量結果任一科測驗評量結果在百分等級 90 (含)以上，且任一科不得為缺考或 0 分。
		複選	115 年 7 月 11 日(六)	學術性向測驗	學術性向測驗評量結果任一科在平均數正 2 個標準差或百分等級 97 以上。
	管道二	書面資料審查	115 年 6 月 26 日(五)前		本縣特殊教育學生鑑定及就學輔導會審查標準如附件二。

綜 合 研 判	綜合研判	115 年 7 月 31 日(五)前		本縣特殊教育學生鑑定及就學輔導會，依特殊教育學生及幼兒鑑定辦法第 16 條規定辦理及觀察推薦、學校初審、初選、複選等資料綜合研判之。
------------------	------	--------------------	--	--

雲林縣 115 學年度國民中學學術性向資賦優異學生鑑定簡章

壹、依據：

- 一、特殊教育法及特殊教育法施行細則。
- 二、特殊教育學生及幼兒鑑定辦法。
- 三、雲林縣 115 學年度國民教育階段資賦優異學生鑑定安置工作計畫。

貳、目的：

- 一、發掘語文及數理學術性向資賦優異學生，接受適性教育，輔導適性成長。
- 二、啟發資賦優異學生創造思考能力，充分發展身心潛能，並提升獨立研究能力。
- 三、培養資賦優異學生健全人格，進而服務社會人群。

參、辦理單位：

- 一、主辦單位：雲林縣政府。
- 二、指導單位：國立彰化師範大學特殊教育中心。
- 三、承辦單位：雲林縣立斗六國民中學。

肆、申請鑑定資格：

設籍本縣之 114 學年度國民小學應屆畢業生，經學校教師、法定代理人或實際照顧者觀察推薦具備資賦優異特質者，得依管道一（測驗方式）或管道二（書面審查方式）提出申請，其申請資格為：

- 一、申請管道一者，其學科成績須符合下列標準：
 - （一）申請語文類資賦優異學生鑑定者，國小六年級上學期國語、英語之學期成績皆需達「優等(90 分以上)」。
 - （二）申請數理類資賦優異學生鑑定者，國小六年級上學期數學、自然之學期成績皆需達「優等(90 分以上)」。
- 二、申請管道二者，須符合「特殊教育學生及幼兒鑑定辦法」第 17 條第二項第二、三、四款規定標準，具參加政府機關或學術研究機構舉辦之國際性或全國性有關學科競賽或展覽活動獲前三等獎項、學術研究單位推薦資料、研究報告等。

伍、簡章（含申請表資料）備索：即日起，逕向本縣各國民中小學索取。

陸、承辦施測學校：

雲林縣立斗六國民中學，地址：雲林縣斗六市育英北街 69 號，聯絡電話：05-5323296 分機 403。

柒、鑑定程序：分管道一（測驗方式）及管道二（書面審查方式）

一、管道一（測驗方式）

- （一）申請鑑定：符合申請資格學生於 **115 年 6 月 5 日（星期五）** 前向所屬國小提出申請，語文類及數理類均符合資格者可同時報名。

(二) 繳交資料：填妥鑑定申請表（附表一）並黏貼最近半年內二吋半身脫帽照片 3 張（黏貼 1 張並在上處浮貼 2 張，背面均應書寫就讀學校及學生姓名）及觀察推薦表（附表二）。

(三) 初審：由所屬國小特殊教育推行委員會於 **115 年 6 月 5 日（星期五）** 前完成申請表資料審查並核章。完成初審後，請將學術性向資賦優異學生鑑定名冊（附表五-1）e-mail 至學生畢業後欲就讀國中。

(四) 初選（學科成就測驗）

1.報名：經所屬國小初審通過者，學生(個人報名)或學生畢業國小(團體報名)於 **115 年 6 月 15 日（星期一）** 前至就讀國中申請參加初選，並繳交初審通過相關資料（鑑定申請表、觀察推薦表、國小成績證明及其他相關佐證資料等如附表三）及初選報名費用。各國中彙整學生申請資料後，統一於 **115 年 6 月 17 日至 18 日（星期三至星期四）** 向承辦學校斗六國中報名，並繳交鑑定申請表、觀察推薦表、學術性向資賦優異學生鑑定名冊（附表五-2）等資料及初選鑑定費，逾時不予受理。

2.鑑定費

(1) 初選報名費用每類別新臺幣 800 元整(報名時繳交)，完成報名手續後，除管道二書面審查通過，不得要求退費。

(2) 持有鄉鎮市公所核發之低收入戶證明者、持有原住民身分證明者、持有身心障礙證明人士之子女或本人，初選及複選均免收鑑定費（請附證明文件影本）。

3.鑑定入場證：繳驗相關文件及費用後，請各校於 115 年 6 月 24 日(星期三)至承辦學校斗六國中領取初選鑑定入場證，並由各校協助轉發予學生。

4.測驗時間及地點

(1) 時間：**115 年 6 月 27 日（星期六）**。

(2) 地點：雲林縣立斗六國民中學，地址：雲林縣斗六市育英北街 69 號。

5.通過標準：專長領域學科成就測驗評量結果任一科成績達百分等級 90（含）以上，且任一科不得為缺考或 0 分。

6.初選結果：115 年 6 月 30 日（星期二）前以掛號郵寄考生就讀學校，並請學校代為轉發，另於雲林縣教育網（<https://education.ylc.edu.tw/>）公告初選通過名單。

7.成績複查：對成績有疑義者，得於 115 年 7 月 2 日（星期四）中午 12 時前填寫初選結果複查申請表（附表六）向承辦學校斗六國中申請成績複查，複查費用每類別新臺幣 100 元由申請者自付。

(五) 複選（學術性向測驗）

- 1.報名：通過初選標準者，統一由所屬國中彙整於 115 年 7 月 3 日（星期五）向承辦學校斗六國中報名，繳交學術性向資賦優異學生鑑定名冊（附表五-2）、複選報名費每類別新臺幣 800 元整（完成複選報名後不得要求退費），逾時不予受理。
- 2.鑑定入場證：繳驗相關文件及費用後，由各校當場領取複選鑑定入場證，並由各校協助轉發予學生。
- 3.測驗時間及地點
 - （1）時間：115 年 7 月 11 日（星期六）。
 - （2）地點：雲林縣立斗六國民中學，地址：雲林縣斗六市育英北街 69 號。
- 4.通過標準：該鑑定類別之學術性向測驗評量結果任一科在平均數正 2 個標準差或百分等級 97 以上。
- 5.複選結果：115 年 7 月 17 日（星期五）前以掛號郵寄考生就讀學校，並請學校代為轉發，另於雲林縣教育網（<https://education.ylc.edu.tw/>）公告複選通過名單。
- 6.成績複查：對成績有疑義者，得於 115 年 7 月 21 日（星期二）中午 12 時前填寫複選結果複查申請表（附表六）向承辦學校申請成績複查，複查費用每類別 100 元，由申請者自付。
- 7.特教通報網登錄作業：通過複選之學生請各校至特教通報網提報鑑定安置選項提報資賦優異學生鑑定，待鑑輔會綜合研判給予鑑定安置後，學校端再接收個案。

（六）鑑輔會綜合研判：由本縣鑑輔會就參與鑑定之學生資料進行綜合研判。

二、管道二（書面審查方式）

（一）申請：

- 1.符合申請資格學生於 115 年 6 月 5 日（星期五）前，向所屬國小提出申請，語文類及數理類均符合資格者可同時報名。
- 2.為確保申請鑑定學生自身權益，申請管道二書面審查者，請先完成管道一申請及報名程序，若未通過或需進一步評估者，仍可循管道一之程序進行鑑定，若通過管道二書面審查，則可依意願選擇是否參加管道一鑑定，不參加者則退還其管道一之報名費。

（二）繳交資料：填妥鑑定申請表（附表一）、觀察推薦表（附表二）、相關證明文件（附件二）。

（三）初審：由所屬國小特教推行委員會於 115 年 6 月 5 日（星期五）前完成申請表資料審查並核章。完成初審後，請將學術性向資賦優異學生鑑定名冊（附表五-1）e-mail 至學生畢業後欲就讀國中。

(四) 書面審查：

- 1.報名：經所屬國小初審通過者，學生(個人報名)或學生畢業國小(團體報名)於**115年6月15日(星期一)**前至就讀國中申請書面審查，並繳交相關資料(鑑定申請表、觀察推薦表、國小成績證明及相關證明文件如附件二)及審查費。各國中彙整學生申請資料後，統一於115年6月17日至18日(星期三至星期四)向承辦學校斗六國中報名，並繳交鑑定申請表、觀察推薦表、相關證明文件(附件二)、學術性向資賦優異學生鑑定名冊(附表五-2)等資料及審查費，由承辦學校斗六國中轉送本縣特殊教育學生鑑定及就學輔導會審查，逾時不予受理。
- 2.審查時間：115年6月26日(星期五)前完成審查。
- 3.審查結果通知：115年6月26日(星期五)前通知各校。

(五) 審查費：

- 1.每類別新臺幣800元(報名時繳交)，完成報名手續後不得要求退費。
- 2.持有鄉鎮市公所核發之低收入戶證明者、持有原住民身分證明者、持有身心障礙證明人士之子女或本人，免收報名費(請附證明文件影本)。

(六) 鑑輔會綜合研判：由本縣鑑輔會就參與鑑定之學生資料進行綜合研判。

捌、安置方式：

- 一、通過資優學生鑑定者安置於原校接受資優教育服務，請於115年8月7日(星期五)前至各安置學校輔導室報到，逾期未報到者，視同自動放棄，不辦理跨校安置。
- 二、安置型態以資賦優異分散式資源班或資優教育方案提供學生資優教育服務。
- 三、學術性向數理類分散式資源班安置如超過原校安置名額時，其安置排序如下：
 - (一)學術性向測驗中數學及自然皆達正2個標準差或百分等級97以上者。
 - (二)學術性向測驗中數學及自然兩科標準分數加總之總分高低排序，同分時以數學高分者優先安置於資優資源班。

其餘通過資優學生鑑定者則提供資優方案服務(該校九年級通過資優學生鑑定者提供資優方案服務，七年級及八年級通過資優學生鑑定者於核定名額內安置於資優資源班，超過核定名額則以上述規則排序，名額外之通過資優學生鑑定者接受資優方案服務)。

- 四、不分類分散式資源班，安置如超過原校安置名額時，得申請資優教育方案服務。

玖、其他注意事項：

- 一、考生如欲申請複查成績，請於時間內向承辦學校斗六國中提出申請(附表六)，逾期不予受理，並以一次為限，複查僅作測驗成績核對，不得要求提供測驗資料。

二、入場證如有毀損或遺失，應於鑑定當日攜帶身分證明文件、與原入場證所貼相同的二吋相片一張，向承辦學校申請補發。

三、身心障礙考生考場服務辦法

(一)身心障礙學生如需提供考場服務，於報名時提出申請（附表七）。

(二)申請考場服務需繳交身心障礙證明或鑑輔會核發之證明文件影本。

(三)提供考場服務以不影響測驗公平性為原則且經過本縣特殊教育學生鑑定及就學輔導會審查審定之。

四、受測當日應攜帶由承辦學校製發之初（複）選鑑定入場證（附件三-1、附件三-2），受測學生請依入場證注意事項之攜帶物品入場，其餘物品（含鉛筆盒、計算機、手機等電子設備及電子穿戴裝置）一律不准帶入試場，違者取消應試資格亦不得要求辦理退費或申請延期。

五、第四項所述電子設備及電子穿戴裝置：包含行動電話、手環、智慧型眼鏡等均不得攜帶至座位（僅能攜帶不具電子功能之手錶）。

六、身心障礙及處於離島、偏遠地區，或因經濟、文化或族群致需要協助之學生（能提出佐證資料者），參加本鑑定得由本縣鑑輔會依其身心特質，調整評量工具及程序，進行綜合研判。

七、如對學生鑑定、安置如有爭議，得由學生之法定代理人、實際照顧者於公告鑑定安置結果之次日起7日內（含例假日），以書面向雲林縣政府教育處特教科提出申復。

八、鑑定期間若遇颱風（或不可抗力事件），經行政院人事局公告雲林縣停課，則本鑑定停止並延期更改之日期，將另行公告，相關資訊請留意雲林縣政府教育處（<https://education.ylc.edu.tw/>）及承辦學校網頁公告。

拾、本簡章經鑑輔會審核通過後實施，修正時亦同。

雲林縣 115 學年度國民中學學術性向資賦優異學生鑑定流程圖

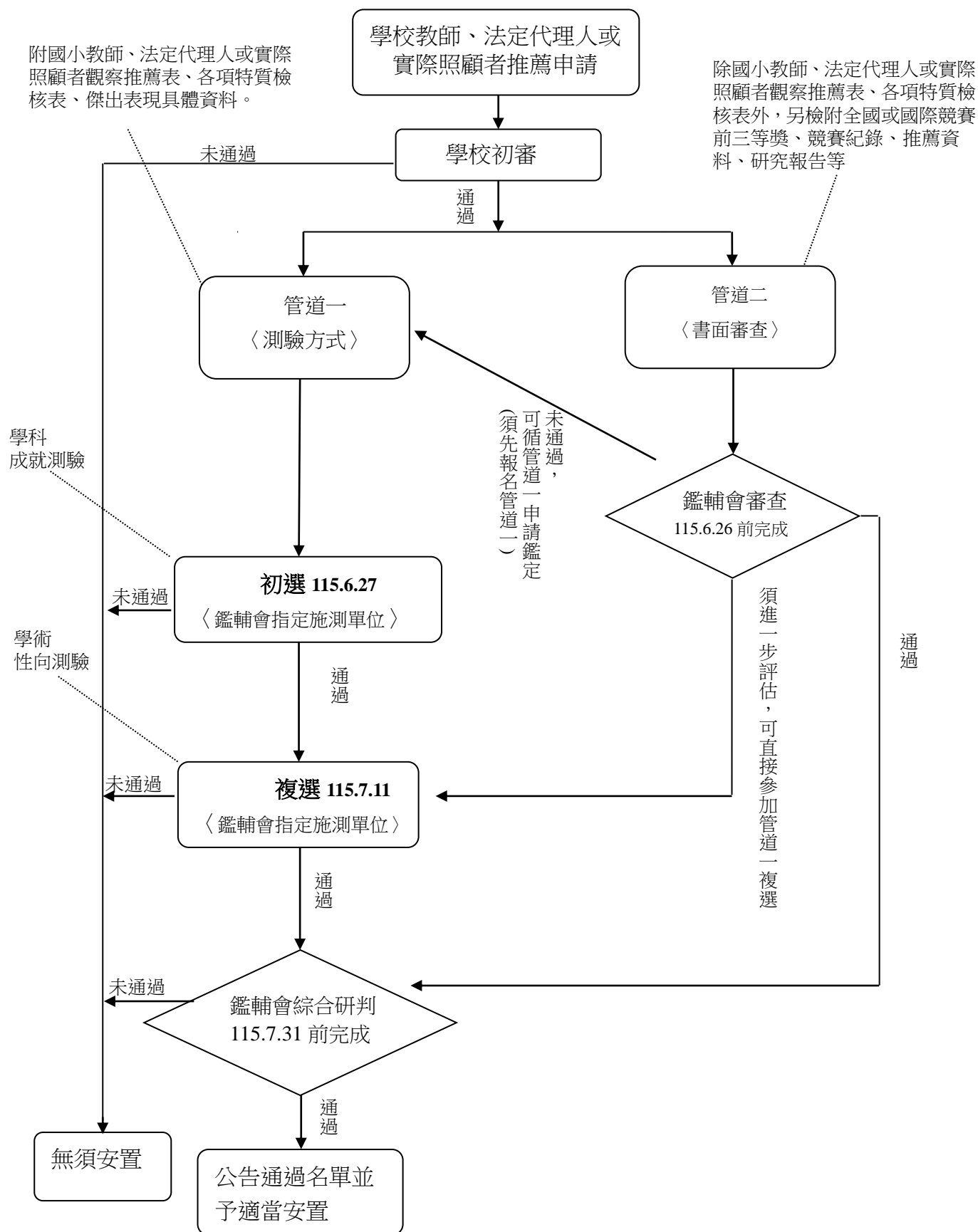

照片浮貼處(1)

照片浮貼處(2)

附表一

雲林縣 115 學年度國民中學學術性向資賦優異學生鑑定申請表（語文類）

(申請人填寫基本資料欄，並在本申請表最下方簽名；學校協助填寫申請類別欄；入場證號碼由承辦學校填寫)

基本資料 (學生填)	姓 名				性 別	
	就讀國小	國小／六年 班			畢業後擬就讀國中	國中
	身分證字號			出生年月日		
	法定代理人或實際照顧者姓名			關係		
	戶籍地址	郵遞區號 <input type="text"/> <input type="text"/> <input type="text"/> 雲林縣 鄉/鎮/市 路/街 段 巷/弄 號 樓				
	通訊地址	<input type="checkbox"/> 同上 郵遞區號 <input type="text"/> <input type="text"/> <input type="text"/> 縣/市 鄉/鎮/市 路/街 段 巷/弄 號 樓				
聯絡電話 (公) (家) (手機)						入場證號碼 (本欄由承辦學校填寫) 貼最近 3 個月內二吋脫帽半身正面照片(黏貼 1 張並在上處浮貼 2 張，背面均應書寫就讀學校及學生姓名)
申請類別 (學校填)	申請管道一	語文資優：國小六年級上學期國語、英語之學期成績皆需達「優等(90 分以上)」。 1.國語是否達優等(90 分以上)，請勾選： <input type="checkbox"/> 是 <input type="checkbox"/> 否 2.英語是否達優等(90 分以上)，請勾選： <input type="checkbox"/> 是 <input type="checkbox"/> 否				國小特殊教育推行委員會初審 審核結果 <input type="checkbox"/> 通過 (學校核章) <input type="checkbox"/> 不通過
	申請管道二 (請同時勾選管道一之選項)	<input type="checkbox"/> 1.參加政府機關或學術研究機構舉辦之國際性或全國性有關學科競賽或展覽活動表現特別優異，獲前三等獎項。 <input type="checkbox"/> 2.參加學術研究單位長期輔導之有關學科研習活動，成就特別優異，經主辦單位推薦。 <input type="checkbox"/> 3.獨立研究成果優異並刊載於學術性刊物，經專家學者或指導教師推薦，並檢附具體資料。				雲林縣特殊教育學生鑑定及就學輔導會審查結果 <input type="checkbox"/> 通過 (鑑輔會核章) <input type="checkbox"/> 需進一步評估 <input type="checkbox"/> 未通過
※本人已詳閱簡章所列注意事項，並同意遵守。						
學生簽名		法定代理人或實際照顧者簽名	中華民國 年 月 日		國小承辦人核章	

國小承辦人聯絡電話：

照片浮貼處(1)

照片浮貼處(2)

雲林縣 115 學年度國民中學學術性向資賦優異學生鑑定申請表（數理類）

(申請人填寫基本資料欄，並在本申請表最下方簽名；學校協助填寫申請類別欄；入場證號碼由承辦學校填寫)

基本資料 (學生填)	姓 名				性 別	
	就讀國小	國小／六年 班			畢業後擬就讀國中	國中
	身分證字號				出生年月日	
	法定代理人或實際照顧者姓名				關係	
	戶籍地址	郵遞區號 <input type="text"/> <input type="text"/> <input type="text"/> 雲林縣 鄉/鎮/市 路/街 段 巷/弄 號 樓			入場證號碼 (本欄由承辦學校填寫)	
	通訊地址	<input type="checkbox"/> 同上 郵遞區號 <input type="text"/> <input type="text"/> <input type="text"/> 縣/市 鄉/鎮/市 路/街 段 巷/弄 號 樓				
聯絡電話 (公) (家) (手機)						貼最近 3 個月內二吋脫帽半身正面照片(黏貼 1 張並在上處浮貼 2 張，背面均應書寫就讀學校及學生姓名)
申請類別 (學校填)	申請管道一	數理資優：國小六年級上學期數學、自然之學期成績皆需達「優等(90 分以上)」。 1.數學是否達優等(90 分以上)，請勾選： <input type="checkbox"/> 是 <input type="checkbox"/> 否 2.自然是否達優等(90 分以上)，請勾選： <input type="checkbox"/> 是 <input type="checkbox"/> 否			國小特殊教育推行委員會初審 審核結果 <input type="checkbox"/> 通過 (學校核章) <input type="checkbox"/> 不通過	
	申請管道二 (請同時勾選管道一之選項)	<input type="checkbox"/> 1.參加政府機關或學術研究機構舉辦之國際性或全國性有關學科競賽或展覽活動表現特別優異，獲前三等獎項。 <input type="checkbox"/> 2.參加學術研究單位長期輔導之有關學科研習活動，成就特別優異，經主辦單位推薦。 <input type="checkbox"/> 3.獨立研究成果優異並刊載於學術性刊物，經專家學者或指導教師推薦，並檢附具體資料。			雲林縣特殊教育學生鑑定及就學輔導會審查結果 <input type="checkbox"/> 通過 (鑑輔會核章) <input type="checkbox"/> 需進一步評估 <input type="checkbox"/> 未通過	
※本人已詳閱簡章所列注意事項，並同意遵守。						
學生簽名		法定代理人或實際照顧者簽名	中華民國 年 月 日		國小承辦人核章	

國小承辦人聯絡電話：

附表二

雲林縣 115 學年度國民中學學術性向（語文類）資賦優異學生鑑定觀察推薦表
(本表由國小填寫)

學校名稱：_____國小

學生姓名：_____

一、觀察量表：(完全符合 5 分、大致符合 4 分、部分符合 3 分、小部分符合 2 分、不符合 1 分)

項 目 內 容	等 級 (請勾選)				
	5 分	4 分	3 分	2 分	1 分
(1) 詞彙能力優秀，能夠運用超乎年齡水準的字詞					
(2) 語言表達流暢，善於描述事件、說故事等					
(3) 經常閱讀超乎年齡水準的書籍，閱讀理解能力佳					
(4) 對於文字的意義掌握良好，善用比喻成語典故					
(5) 語文推理能力良好，擅長辯論演說					
(6) 寫作能夠把握重點，具有高度的組織能力					
(7) 語文聯想能力豐富，對於文字的敏感度高					
(8) 文學作品風格獨特					
(9) 學習語言快速					
(10) 參與語文競賽表現優異					
總分 _____ 分 (總分 40 分以上始予推薦)					

二、觀察描述：

<p>(請描述在專長學科學習特質及具體表現，相關佐證資料請附於後)</p>
<p>觀察者與學生關係：_____ 觀察人簽章：_____</p>

	國小六年級學期成績 (由國小檢附成績證明)	是否符合申請鑑定資格 (本欄請學校勾選)
	第一學期	
國語成績		<input type="checkbox"/> 是，符合語文類申請鑑定資格
英語成績		<input type="checkbox"/> 否，不符合語文類申請鑑定資格

備註：申請語文類資優鑑定者，國小六年級上學期國語、英語之學期成績皆需達「優等(90 分以上)」。

導師：

簽章

承辦人：

簽章

教務處：

戳章

雲林縣 115 學年度國民中學學術性向(數理類)資賦優異學生鑑定觀察推薦表
(本表由國小填寫)

學校名稱：_____國小

學生姓名：_____

一、觀察量表：(完全符合 5 分、大致符合 4 分、部分符合 3 分、小部分符合 2 分、不符合 1 分)

項 目 內 容	等 級 (請勾選)				
	5 分	4 分	3 分	2 分	1 分
(1) 對研究數理方面的問題有強烈的動機和興趣，願意自動花時間鑽研					
(2) 常主動詢問周遭與數理有關的問題					
(3) 對數理學科領悟力強，學習速度快					
(4) 數字概念良好，計算能力優異					
(5) 抽象思考能力優異，運用符號思考的能力強					
(6) 能運用圖形、符號等代表或簡化複雜的訊息					
(7) 能用多元方式解題，思考靈活					
(8) 分析的能力強，邏輯推理能力優異					
(9) 願意嘗試超乎年齡水準的數理題目					
(10) 參與數理學科競賽表現優異					
總分 _____ 分 (總分 40 分以上始予推薦)					

二、觀察描述：

(請描述在專長學科學習特質及具體表現，相關佐證資料請附於後)
觀察者與學生關係：_____ 觀察人簽章：_____

	國小六年級學期成績 (由國小檢附成績證明)	是否符合申請鑑定資格 (本欄請學校勾選)
	第一學期	
數學成績		<input type="checkbox"/> 是，符合數理類申請鑑定資格
自然成績		<input type="checkbox"/> 否，不符合數理類申請鑑定資格
備註：申請數理類資優鑑定者，國小六年級上學期數學、自然之學期成績皆需達「優等(90 分以上)」。		

導師：

簽章

承辦人：

簽章

教務處：

戳章

附表三

雲林縣 115 學年度國民中學學術性向資賦優異學生申請初選繳交資料檢核表

學校名稱：_____國中

學生姓名：

編號	項目	說明	檢核結果
1	鑑定申請表	附表一(黏貼 1 張並在上面浮貼 2 張，背面均應書寫就讀學校及學生姓名)	<input type="checkbox"/> 有 <input type="checkbox"/> 無
2	觀察推薦表	附表二	<input type="checkbox"/> 有 <input type="checkbox"/> 無
3	國小成績證明	「觀察推薦表」符合申請鑑定資格之成績證明文件（請教務處協助提供）	<input type="checkbox"/> 有 <input type="checkbox"/> 無
4	其他相關佐證資料	例如：免收報名費證明文件、申請身心障礙考生考場服務證明。 （無需相關資料者免附）	<input type="checkbox"/> 有 <input type="checkbox"/> 無 *若勾選「有」請說明： _____
5	初選鑑定費	1. 管道一每類別 800 元 2. 管道二每類別 800 元	<input type="checkbox"/> 有 <input type="checkbox"/> 無

*備註：1.本表於學生或學生畢業國小至國中申請初選並繳交初審通過相關資料時附於最上方。

2.申請初選相關資料請依上述順序裝訂。

附件二

雲林縣 115 學年度國民中學學術性向資賦優異學生鑑定書面審查標準說明(管道二)

一、依據「特殊教育學生及幼兒鑑定辦法」第十七條第二項第二、三、四款鑑定基準辦理。

二、報名參加學術性向資賦優異鑑定之學生如符合下列條件者，得申請書面審查鑑定，申請資料應經過鑑輔會審核。

(一) 參加政府機關或學術研究機構舉辦之國際性或全國性有關學科競賽或展覽活動表現特別優異，獲前三等獎項。

說明：

- (1) 政府機關：係指教育主管行政機關；學術研究機構：係指公私立大學、國立研究院及依學術研究機構設立辦法所設立之學術研究機構。
- (2) 國際性之學術競賽或展覽活動，其主辦單位應為該國政府機關、學術研究機構或正式國際性組織。
- (3) 全國性之學科競賽或展覽活動，應為教育主管行政機關或國立學術研究單位、公私立大學、獨立學院辦理之競賽或活動。
- (4) 前 3 等獎項應為 112、113 及 114 學年度參加與報名鑑定類別相關之國際性或全國性有關學科競賽或展覽活動所獲得之個人獎項前 3 名或其他可清楚辨知為前 3 名之名次者；若為等第次序，則以特優比照第一名、優等比照第二名、甲等比照第三名為之；惟該等第獎項累計頒獎件數已超過 3 件，則後續等第不予採認。團體獎項由本縣鑑輔會認定，若得獎作品為 2 人以上合作之成果，應具體列出申請者所負責之內容及貢獻，且經由共同作者簽名認可。

(二) 參加學術研究單位長期輔導之有關學科研習活動，成就特別優異，經主辦單位推薦。

說明：

- (1) 學術單位應為公立之學術研究單位或研究機關，經由政府相關單位認證或核准之學術單位。
- (2) 有關學科係指國文、英文、數學、自然等領域之表現。
- (3) 長期輔導至少應為 1 年期以上之輔導，成就表現優異，且能提出具體證明或資料者。

(三) 獨立研究成果優異並刊載於學術性刊物，經專家學者或指導教師推薦，並檢附具體資料。

說明：

- (1) 推薦之獨立研究應經過國內、外學術性刊物公開發表或登載，並提出具體證明者。
- (2) 獨立研究應以個人所從事之研究為原則。若兩人以上合作之研究，應檢附共同作者同意書。
- (四) 參加之學科競賽、展覽活動或獨立研究成果，以「個人組」為原則。若兩人以上合作之「團體組」作品或研究，應檢附共同作者同意書（附表四，需具體列出每位作者之具體貢獻內容和程度，並由所有作者及指導老師簽名具結）。

三、符合上述條件之報名資料，由各類別承辦學校彙整後，提報鑑輔會進行書面審查。符合採認獎項且經鑑輔會審查通過者，可直接安置；經審查需再評估者，則依本鑑定計畫併入測驗方式接受複選評量；而經審查未通過者，則改採測驗方式，接受初、複選相關鑑定評量。

附表四

**雲林縣115學年度國民中學學術性向資賦優異學生鑑定書面審查
學生作品之共同作者同意書**

學 生 姓 名			就讀國中		書面審查編號 (由鑑輔會填寫)	
競賽活動及 參賽項目					獲 獎 名 次 獎 項、等 第	
作 品 名 稱					共 同 作 者 人 數	
共 同 作 者 基 本 資 料	第一作者	第二作者	第三作者	第四作者	第五作者	第六作者
姓 名						
就 讀 國 小						
班 級	年 班	年 班	年 班	年 班	年 班	年 班
連 絡 電 話						
具體貢獻(任 務分工)內容						
貢 獻 程 度	%	%	%	%	%	%
指 導 教 師			服務學校/服 務單位			
連 絡 電 話	公 宅：		行動電話：			
指導老師 補充說明						

茲同意以上作品分工表所列之具體貢獻內容(任務分工)和程度。

具結人：(請指導教師及所有作者親自簽名)

中 華 民 國 年 月 日

※以上內容經查證若與事實不符，鑑輔會將視同無效文件，不予審查。

附表五-1

雲林縣 115 學年度國民中學學術性向(語文類)資賦優異學生鑑定名冊
(本表由國小填寫)

◎ 學校名稱： 國小

◎ ☐申請管道一 ☐申請管道二 ◎申請鑑定語文資優學生人數共 人。

[illegible]

承辦人：

電話（手機）：

學校地址：□□□

※ 國小請於初審完畢後 e-mail 本名冊至學生畢業後擬就讀國中。

雲林縣 115 學年度國民中學學術性向(數理類)資賦優異學生鑑定名冊
(本表由國小填寫)

◎ 學校名稱： 國小

◎ ☐申請管道一 ☐申請管道二 ◎申請鑑定數理資優學生人數共 人。

[illegible]

承辦人：

電話（手機）：

學校地址：□□□

※ 國小請於初審完畢後 e-mail 本名冊至學生畢業後擬就讀國中。

附表五-2

雲林縣 115 學年度國民中學學術性向(語文類)資賦優異學生鑑定名冊
(本表由國中填寫)

◎ 學校名稱：國中

◎ ☐申請管道一 ☐申請管道二 ◎申請鑑定語文資優學生人數共 人。

◎ ☐初選 ☐複選

[illegible]

承辦人： 輔導主任： 校長：

電話（手機）： 學校地址：□□□

※ 國中請 e-mail 本名冊至斗六國中輔導處，信箱：tolusped@gmail.com，連絡電話：(05) 5323296

分機 403 並在初選報名時一併附上本名冊。

雲林縣 115 學年度國民中學學術性向(數理類)資賦優異學生鑑定名冊
(本表由國中填寫)

◎ 學校名稱：國中

◎ ☐申請管道一 ☐申請管道二 ◎申請鑑定數理資優學生人數共 人。

☐ 初選 ☐ 複選

[illegible]

承辦人： 輔導主任： 校長：

電話（手機）： 學校地址：□□□

※ 國中請 e-mail 本名冊至斗六國中輔導處，信箱：tolusped@gmail.com，連絡電話：(05) 5323296
分機 403 並在初選報名時一併附上本名冊。

附表六

雲林縣 115 學年度國民中學(學術性向)資賦優異學生鑑定結果複查申請表
(申請聯)

學生姓名		性別	<input type="checkbox"/> 男 <input type="checkbox"/> 女
入場證號碼		出生年月日	年 月 日
法定代理人或實際 照顧者姓名		聯絡電話	
聯絡地址			
複查項目 (請勾選)	初選	<input type="checkbox"/> 國文 <input type="checkbox"/> 外語 <input type="checkbox"/> 數學 <input type="checkbox"/> 自然	複選 <input type="checkbox"/> 國文 <input type="checkbox"/> 外語 <input type="checkbox"/> 數學 <input type="checkbox"/> 自然

(回覆聯)

學生姓名		性別	<input type="checkbox"/> 男 <input type="checkbox"/> 女
入場證號碼		出生年月日	年 月 日
法定代理人或實際 照顧者姓名		聯絡電話	
聯絡地址			
複查項目 (請勾選)	初選	<input type="checkbox"/> 國文 <input type="checkbox"/> 外語 <input type="checkbox"/> 數學 <input type="checkbox"/> 自然	複選 <input type="checkbox"/> 國文 <input type="checkbox"/> 外語 <input type="checkbox"/> 數學 <input type="checkbox"/> 自然
原成績單登載 (百分等級)	(本欄由雲林縣特殊教育學生鑑定及就學輔導會指定承辦施測單位填寫)		
複查結果 (百分等級)	雲林縣特殊教育學生鑑定及就學輔導會指定承辦施測單位 _____年____月____日		

附表七

**雲林縣 115 學年度國民中學(學術性向)資賦優異學生鑑定
身心障礙學生參加鑑定服務需求申請表**

學生姓名			性 別	<input type="checkbox"/> 男 <input type="checkbox"/> 女
就讀學校	雲林縣立_____國民中學			
緊急連絡人		聯絡電話	(電話) (手機)	
<p align="center">鑑輔會核發之證明文件影本 或 身心障礙證明正反面影本 (浮 貼)</p>				

◎身心障礙學生參加資優教育方案學生鑑定服務項目：請依學生需求勾選申請項目

申請項目及需求情形（請勾選）	審定結果
<input type="checkbox"/> 1.提早 5 分鐘進入試場準備。 <input type="checkbox"/> 2.提供放大影印之試題。 <input type="checkbox"/> 3.檯燈 <input type="checkbox"/> 4.放大鏡 <input type="checkbox"/> 5.其他（請說明）：	

學生簽名：_____ 法定代理人或實際照顧者簽名：_____

雲林縣特殊教育學生鑑定 及就學輔導會核章	
-------------------------	--

附件三-1

雲林縣 115 學年度國中學術性向資賦優異學生鑑定

【數理類-初選】

資優鑑定入場證

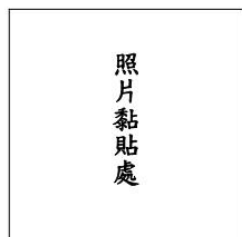

入場證號：

姓 名：

注意事項

- 09：05~09：25 始開放查看試場，至試場依資優甄試入場證號碼確認座位。
- 9：25~9：45 為試務工作準備時間，請勿在試場附近逗留。
- 受測學生請於 9：45 及 10：55 準時攜帶資優鑑定入場證入場，並按入場證號入座。每節測驗開始後遲到逾 5 分鐘，不得入場。
- 每節考科時間包含指導語、作答時間及收卷。測驗時間結束，需待試務人員回收題本、答案紙及計算紙後，才能統一離開試場。
- 測驗時只能攜帶 2B 鉛筆、橡皮擦、透明墊板與資優鑑定入場證，其餘物品(含鉛筆盒、計算機、手機等電子設備及電子穿戴裝置)一律不准帶入試場，違者取消應試資格亦不得要求辦理退費或申請延期。
- 第 4 項所述電子設備及電子穿戴裝置：包含行動電話、手環、智慧型眼鏡等均不得攜帶至座位（僅能攜帶不具電子功能之手錶）。
- 視力不佳之學生請於施測當日配戴眼鏡。
- 受測學生不得有交談、偷看、抄襲、夾帶、頂替或其他舞弊情事，違者取消受試資格。
- 除自備文具外，其他物件不得攜出試場，違者取消受試資格。
- 鐘響立即停止作答，違者取消受試資格。
- 不得以任何形式毀損或遺失試題，違者予以罰款及提交本縣鑑輔會裁決。
- 其他未盡事項，依國家考試通則辦理。

第一階段初選時間程序表			
日期	時間	活動內容	測驗地點 斗六國中
115 年 6 月 27 日 (星 期 六)	09:05-09:25	查看考場	到場證明 簽章
	09:25-09:45	試務工作準備	
	09:45-09:55	受測學生入場	
	09:55-10:40	○○○○測驗	
	10:40-10:55	休息時間 (請離場)	
	10:55-11:05	受測學生入場	
	11:05-11:50	○○○○測驗	

雲林縣 115 學年度國中學術性向資賦優異學生鑑定

【語文類-初選】

資優鑑定入場證

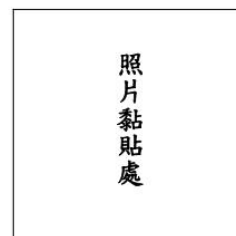

入場證號：

姓 名：

注意事項

- 13：05~13：25 始開放查看試場，至試場依資優甄試入場證號碼確認座位。
- 13：25~13：45 為試務工作準備時間，請勿在試場附近逗留。
- 受測學生請於 13：45 及 14：55 準時攜帶資優鑑定入場證入場，並按入場證號入座。每節測驗開始後遲到逾 5 分鐘，不得入場。
- 每節考科時間包含指導語、作答時間及收卷。測驗時間結束，需待試務人員回收題本、答案紙及計算紙後，才能統一離開試場。
- 測驗時只能攜帶 2B 鉛筆、橡皮擦、透明墊板與資優鑑定入場證，其餘物品(含鉛筆盒、計算機、手機等電子設備及電子穿戴裝置)一律不准帶入試場，違者取消應試資格亦不得要求辦理退費或申請延期。
- 第 4 項所述電子設備及電子穿戴裝置：包含行動電話、手環、智慧型眼鏡等均不得攜帶至座位（僅能攜帶不具電子功能之手錶）。
- 視力不佳之學生請於施測當日配戴眼鏡。
- 受測學生不得有交談、偷看、抄襲、夾帶、頂替或其他舞弊情事，違者取消受試資格。
- 除自備文具外，其他物件不得攜出試場，違者取消受試資格。
- 鐘響立即停止作答，違者取消受試資格。
- 不得以任何形式毀損或遺失試題，違者予以罰款及提交本縣鑑輔會裁決。

第一階段初選時間程序表			
日期	時間	活動內容	測驗地點 斗六國中
115 年 6 月 27 日 (星 期 六)	13:05-13:25	查看考場	到場證明 簽章
	13:25-13:45	試務工作準備	
	13:45-13:55	受測學生入場	
	13:55-14:40	○○○○測驗	
	14:40-14:55	休息時間 (請離場)	
	14:55-15:05	受測學生入場	
	15:05-15:50	○○○○測驗	

* 此份為樣本，測驗時間以實際入場證發放內容為主

附件三-2

雲林縣 115 學年度國中學術性向資賦優異學生鑑定

【數理類-複選】

資優鑑定入場證

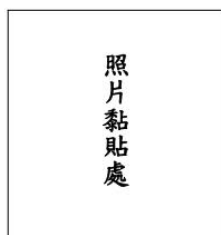

入場證號：

姓 名：

注意事項

1. 08：10~08：30 始開放查看試場，至試場依資優甄試入場證號碼確認座位。
2. 8：30~8：50 為試務工作準備時間，請勿在試場附近逗留。
3. 受測學生請於 8：50 及 10：35 準時攜帶資優鑑定入場證入場，並按入場證號入座。每節測驗開始後遲到逾 5 分鐘，不得入場。
4. 每節考科時間包含指導語、作答時間及收卷。測驗時間結束，需待試務人員回收題本、答案紙及計算紙後，才能統一離開試場。
5. 測驗時只能攜帶 2B 鉛筆、橡皮擦、透明墊板與資優鑑定入場證，其餘物品(含鉛筆盒、計算機、手機等電子設備及電子穿戴裝置)一律不准帶入試場，違者取消應試資格亦不得要求辦理退費或申請延期。
6. 第 4 項所述電子設備及電子穿戴裝置：包含行動電話、手環、智慧型眼鏡等均不得攜帶至座位（僅能攜帶不具電子功能之手錶）。
7. 視力不佳之學生請於施測當日配戴眼鏡。
8. 受測學生不得有交談、偷看、抄襲、夾帶、頂替或其他舞弊情事，違者取消受試資格。
9. 除自備文具外，其他物件不得攜出試場，違者取消受試資格。
10. 鐘響立即停止作答，違者取消受試資格。
11. 不得以任何形式毀損或遺失試題，違者予以罰款及提交本縣鑑輔會裁決。
12. 其他未盡事項，依國家考試通則辦理。

第二階段複選時間程序表			
日期	時間	活動內容	測驗地點 斗六國中
115 年 7 月 11 日 (星 期 六)	08:10-08:30	報到 (查看試場)	到場證明 簽章
	08:30-08:50	試務工作準備	
	08:50-09:00	受測學生入場	
	09:00-	○○○○測驗	
	10:20-10:35	休息時間 (請離場)	
	10:35-10:45	受測學生入場	
	10:45-	○○○○測驗	

雲林縣 115 學年度國中學術性向資賦優異學生鑑定

【語文類-複選】

資優鑑定入場證

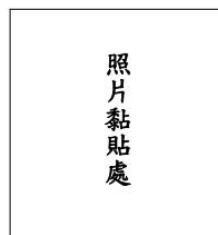

入場證號：

姓 名：

注意事項

1. 13：10~13：30 始開放查看試場，至試場依資優甄試入場證號碼確認座位。
2. 13：30~13：45 為試務工作準備時間，請勿在試場附近逗留。
3. 受測學生請於 13：45 及 15：30 準時攜帶資優鑑定入場證入場，並按入場證號入座。每節測驗開始後遲到逾 5 分鐘，不得入場。
4. 每節考科時間包含指導語、作答時間及收卷。測驗時間結束，需待試務人員回收題本、答案紙及計算紙後，才能統一離開試場。
5. 測驗時只能攜帶 2B 鉛筆、橡皮擦、透明墊板與資優鑑定入場證，其餘物品(含鉛筆盒、計算機、手機等電子設備及電子穿戴裝置)一律不准帶入試場，違者取消應試資格亦不得要求辦理退費或申請延期。
6. 第 4 項所述電子設備及電子穿戴裝置：包含行動電話、手環、智慧型眼鏡等均不得攜帶至座位（僅能攜帶不具電子功能之手錶）。
7. 視力不佳之學生請於施測當日配戴眼鏡。
8. 受測學生不得有交談、偷看、抄襲、夾帶、頂替或其他舞弊情事，違者取消受試資格。
9. 除自備文具外，其他物件不得攜出試場，違者取消受試資格。
10. 鐘響立即停止作答，違者取消受試資格。
11. 不得以任何形式毀損或遺失試題，違者予以罰款及提交本縣鑑輔會裁決。
12. 其他未盡事項，依國家考試通則辦理。

第二階段複選時間程序表			
日期	時間	活動內容	測驗地點 斗六國中
115 年 7 月 11 日 (星 期 六)	13:10-13:30	報到 (查看試場)	到場證明 簽章
	13:30-13:45	試務工作準備	
	13:45-13:55	受測學生入場	
	13:55-	○○○○測驗	
	15:15-15:30	休息時間 (請離場)	
	15:30-15:40	受測學生入場	
	15:40-	○○○○測驗	

*此份為樣本，測驗時間以實際入場證發放內容為主